

# WILDKATZEN ERLEBNISPFAD

Die Wildkatze zählt zu den seltensten Säugetierarten in Europa. In einigen Regionen ist sie mittlerweile verschwunden. Im Saarland findet sie noch gute Lebensräume. Vor allem in den nördlichen Teilen des Landes sind Wildkatzen noch zahlreich vertreten, wie unlängst eine Studie zu ihrer Verbreitung und zur Erfassung ihrer Genetik durch den BUND Saar ergeben hat.

Der BUND Saar hat einen 5 km langen Weg konzipiert und mit Unterstützung der Saarland Sporttoto GmbH, der Gemeinde Weiskirchen und dem Naturpark Saar-Hunsrück umgesetzt. Der Wildkatzenerlebnispfad liegt im Wild- und Wanderpark Weiskirchen-Rappweiler.

An neun Stationen mit Informationstafeln in Form einer Wildkatze werden zahlreiche Aspekte rund um die Wildkatze beleuchtet, wie: Was unterscheiden Wild- und Hauskatze? Wie sieht das Familienleben der Wildkatze aus? Was braucht die Wildkatze, um sich wohl zu fühlen? Garniert ist der Pfad mit Spielelementen, zahlreichen Dias sowie mit QR-Codes, über die Filme und zusätzliche Informationen über die Wildkatze abgerufen werden können. Die QR-Codes sind auch über [www.bund-saar.de/themen\\_und\\_projekte/wildkatzenlebnispfad/](http://www.bund-saar.de/themen_und_projekte/wildkatzenlebnispfad/) abrufbar.



## Kontakt:

Bund für Umwelt und Naturschutz  
Deutschland (BUND),  
Landesverband Saarland e.V.  
Haus der Umwelt  
Evangelisch-Kirch-Str. 8  
66111 Saarbrücken  
Tel.: 0681 81 37 00  
Fax: 0681 81 37 20  
E-Mail: [info@bund-saar.de](mailto:info@bund-saar.de)  
[www.bund-saar.de](http://www.bund-saar.de)

## Spendenkonto BUND Saar

Sparkasse Saarbrücken  
IBAN:  
DE32 5905 0101 0067 0721 32  
BIC: SAKSDE55XXX

## Die Erde braucht Freunde

Ja, ich möchte Mitglied werden beim Bund für Umwelt und Naturschutz Deutschland, Landesverband Saarland e.V. zu folgendem Jahresbeitrag:

Einzelmitglied (mind. 60 €) \_\_\_\_\_ €

Familie (Kinder bis 27 Jahre frei) (mind. 72 €) \_\_\_\_\_ €

jeweils Vorname, Zuname, Geburtsdatum eintragen

Mitglied auf Lebenszeit, einmalig (mind. 1500 €) \_\_\_\_\_ €

Vereine, Körperschaften, Firmen, etc. nach Vereinbarung (mind. 130 €) \_\_\_\_\_ €

Betrag für Auszubildende (Schüler/innen, Studenten/innen, Azubis) (mind. 24 €) \_\_\_\_\_ €

Reduzierter Beitrag (Erwerbslose, Kleinrentner, Alleinerziehende, Kinder) (mind. 24 €) \_\_\_\_\_ €

**Ich bin damit einverstanden, dass mein Beitrag jährlich von meinem Konto abgebucht wird.**

IBAN:                    
BIC:

**Diese Ermächtigung erlischt durch Widerruf oder mit meinem Austritt aus dem BUND.**

\_\_\_\_\_  
Vor- und Zuname  geb. am

\_\_\_\_\_  
Name Institution

\_\_\_\_\_  
PLZ Wohnort  Straße

E-Mail  Newsletter des BUND Saar

\_\_\_\_\_  
Datum/Unterschrift  
(bei Minderjährigen Unterschrift des/der Erziehungsberechtigten)  
• = freiwillige Angabe

# WILDKATZEN ERLEBNISPFAD



des **BUND Saar**



Adresse: Wild- und Wanderpark Weiskirchen-Rappweiler  
Zum Wildpark, 66709 Weiskirchen



# LAGEPLAN



# STATIONEN

- 1 Wer bin ich?
- 2 Familienleben
- 3 Weitsprung
- 4 Lebensraum
- 5 Zerschneidung
- 6 Jagd
- 7 Grenzenlos
- 8 Nahrung und Feinde
- 9 Nicht mitnehmen!
- A Tafel Allgemeines (nicht BUND)

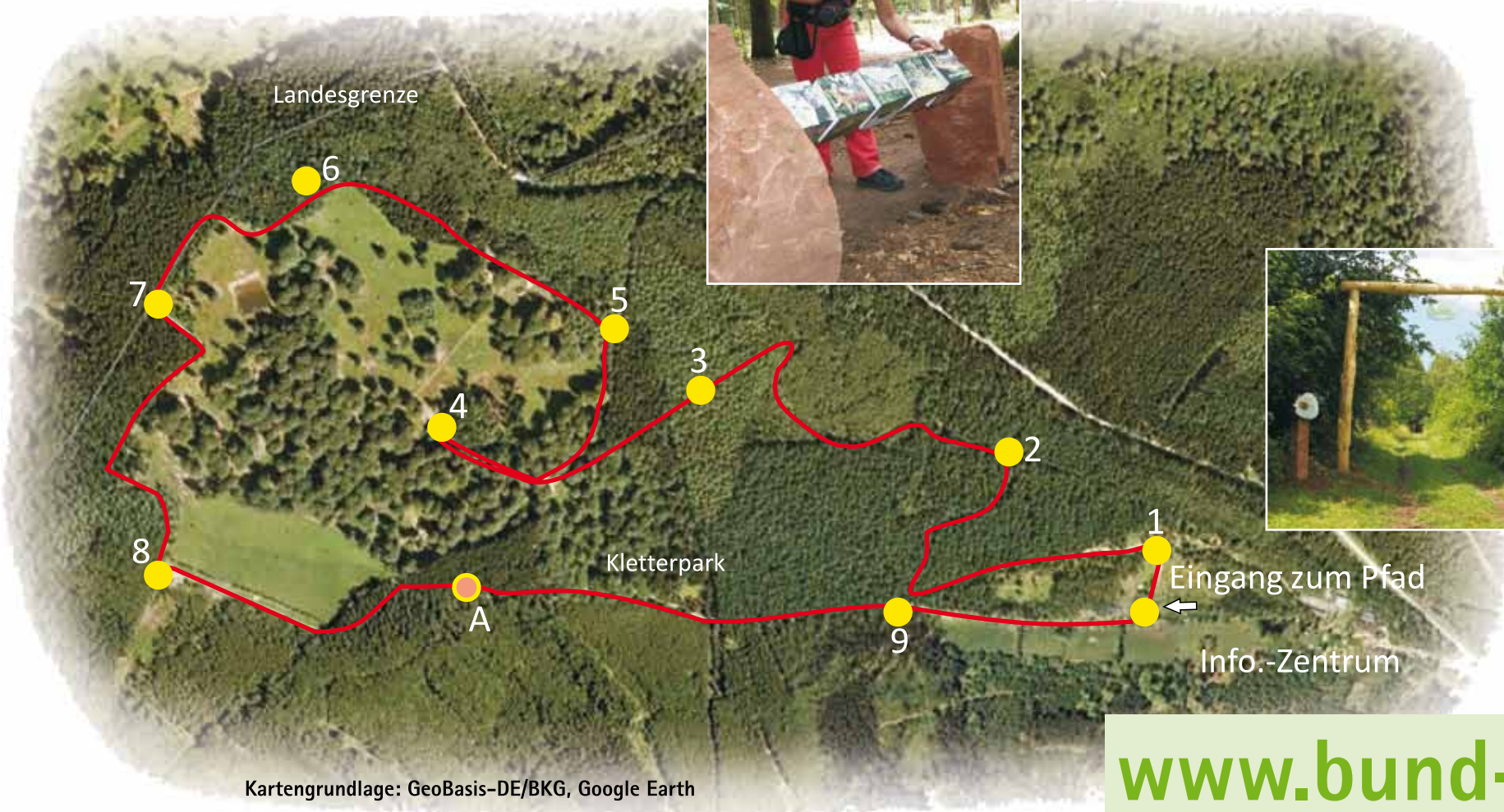

Kartengrundlage: GeoBasis-DE/BKG, Google Earth

[www.bund-saar.de](http://www.bund-saar.de)